«За чаем –
не скучаем»
(ко дню самовара)

Самовар вот уже почти три века считается исконно русским символом гостеприимства и неотъемлемой частью жизни славянского народа. Но, как сейчас ни прозвучит странно – история этого древнейшего приспособления насчитывает несколько тысячелетий. И появился самовар вовсе не в России, как принято считать во всем мире.

Но, как бы там ни было, русское слово "самовар" перекочевало во многие страны и это приспособление называют - "samovar" и англичане, и французы, и испанцы, и итальянцы, да, впрочем, и турки называют его - "semaver".

АНТИЧНЫЙ САМОВАР ДРЕВНЕГО РИМА

Похожие приспособления были известны еще в доисторические времена. К примеру, древние люди, желая согреть жидкость, бросали в емкость с водой раскаленный большой камень, в результате чего вода практически мгновенно закипала.

Позже, во времена античности, в Древнем Риме появилась конструкция, напоминающая самовар, - аутепса. Она представляла собой высокий кувшин, внутри которого помещали жаровню для раскаленных углей, согревающих воду. В этом же устройстве можно также было охлаждать напитки в знойные дни, и для этого вместо угля использовался лед. Аутепса имела большое достоинство в том, что ей не нужен был внешний огонь, так как обогрев шел изнутри.

КИТАЙСКИЙ САМОВАР «ХО-ГО»

Аналогичное древнейшее приспособление существует и в Китае. Глубокая чаша со встроенной трубой и поддувалом – вот что представляет собой знаменитый китайский прототип самовара, именуемый «Хо-Го». Они бывают металлическими и фарфоровыми, и подают в них, как правило, суп или кипящий бульон. Велика вероятность того, что именно вместе с чаем в Россию из Китая в 16 веке пришел и «Хо-Го». Но этого достоверно сейчас никто не знает. Ведь история происхождения русского самовара весьма запутана и противоречива.

КОГДА ПОЯВИЛСЯ ПЕРВЫЙ САМОВАР НА РУСИ

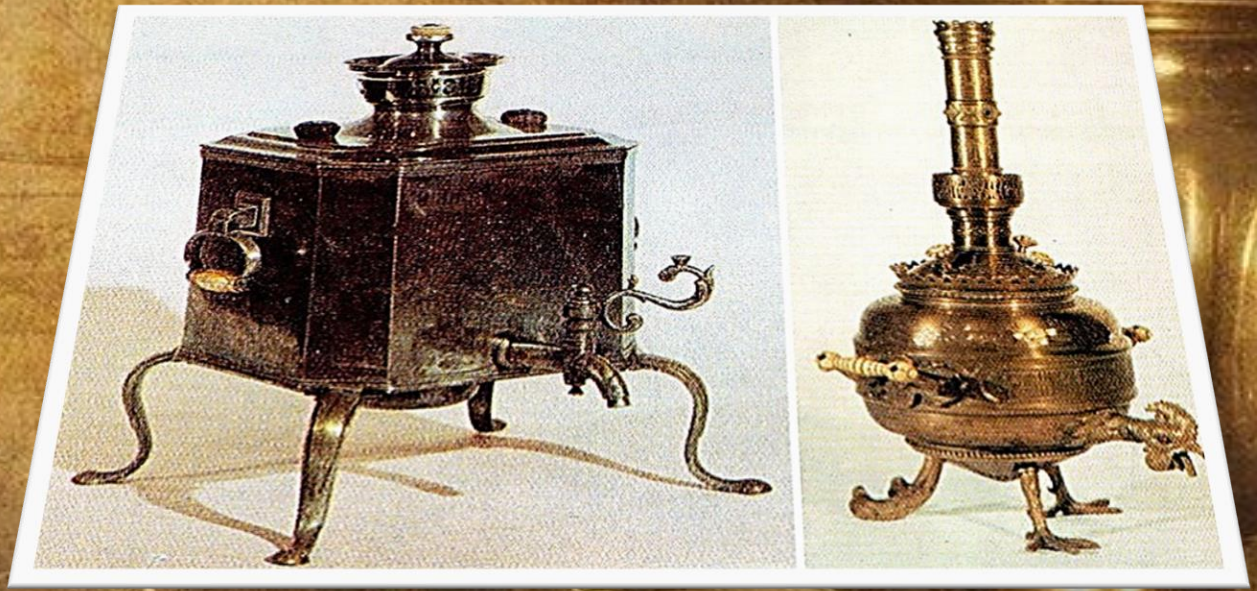

По одной из легенд на Руси самовар впервые появился в период правления Петра Великого. Так как император частенько бывал в странах Европы и оттуда привозил множество идей и интересных предметов, поговаривали, что именно он привез это диковинное приспособление из Голландии.

Однако если верить историческим летописям, то самовар появился на Руси уже после смерти Петра. И впервые его создали не в Туле, как принято считать, а на Урале в 1740 году. А про тульский самовар первое упоминание историки нашли лишь шестью годами позже.
С появлением самоваров на Руси в 16 столетии появился и чай, ставший весьма популярнейшим напитком к началу 19 века.

Но как бы там ни было, именно реформы Петра повлекли за собой развитие металлургической промышленности в России и уже в первой половине 18 века массово начали выпускать медные чайники с ручкой. Потом казаны с трубами и поддувалами, называемыми – «сбитенниками», ставшие впоследствии прототипами русского самовара.

Формы самоваров также были очень различны, и в одной только Туле их насчитывалось более ста пятидесяти видов. Популярными были яйцевидные самовары, а также модели напоминающие древнегреческий сосуд. Пользовались спросом и дорожные модели со съемными ножками. Они были прямоугольной, многогранной, кубической формы. Их можно было брать с собой на пикник, в поход, в дальнюю дорогу.

Для детей императора Николая II в 1909 году тульские мастера изготовили пять маленьких самоварчиков, объемом в один стакан. Каждый был своей формы: в форме вазы, в форме рюмки, в виде античного сосуда, в форме шара, греческой амфоры. Все они сохранены в музее и находятся в рабочем состоянии.

САМОВАР : ДУША КАЖДОГО ДОМА

Из-за своей практичности самовары очень быстро стали популярны на Руси.
В богатых домах красиво украшенный самовар считался предметом роскоши и гордости.

Чаепитие. Автор: Н. П. Богданов-Бельский

А простенькие и не сильно дорогие самовары также вошли почти в каждый крестьянский дом, где передавались по наследству – из поколения в поколение.

У самовара. Автор: Владимир Стожаров

Самовар на столе.
Автор: Владимир Жданов

Самовар настолько облегчил заваривание чая, что стал незаменимым помощником в хозяйстве. Теперь уже не было нужды топить печь, чтобы нагреть кипятка. К при том это занимало всего совсем не много времени. Да и нагретая вода в самоваре, долгое время не остывала.

Русский традиционный быт всегда славился чаепитием за самоваром, который считался олицетворением достатка, семейного уюта, благосостояния. Он был незаменимым атрибутом в девичьем приданом, передавался как реликвия по наследству. А в доме занимал самое видное и почетное место. И всегда был центром любого праздничного стола, а так же тихих посиделок за чаем с баранками.

Муниципальное бюджетное учреждение культуры
«Централизованная система общедоступных библиотек» города Брянска
Библиотека №3

При создании презентации были использованы источники:

300 лет русскому самовару: как появилось в России это мудреное приспособление.- Текст: электронный// Культурология.рф.- URL: https://kulturologia.ru/blogs/240318/38311/ (дата обращения 07.07-11.07.22)

Презентацию подготовила
Титова К. А.

2022